Sunseeker Russia

+7 495 258 87 00
125212, Москва,
Ленинградское шоссе, 39 стр.7
Royal Yacht Club

MANHATTAN 52

1 230 000 €

ЯХТА В НАЛИЧИИ

ТЕХНИЧЕСКИЕ ХАРАКТЕРИСТИКИ

Местоположение	Турция
Год постройки	2017
Длина корпуса	17.21 м
Ширина	4.87 м
Осадка	1.26 м
Запас топлива	2200 л
Запас воды	600 л
Водоизмещение	27 тонн

Количество кают	3 + 1
Спальных мест	6 + 1
Двигатели	Volvo Penta D11-725
Моточасы	Свяжитесь с продавцом
Мощность	2 x 725 л.с.
Макс. скорость	31 уз.
Цена	1 230 000 €

ЭКСТЕРЬЕР

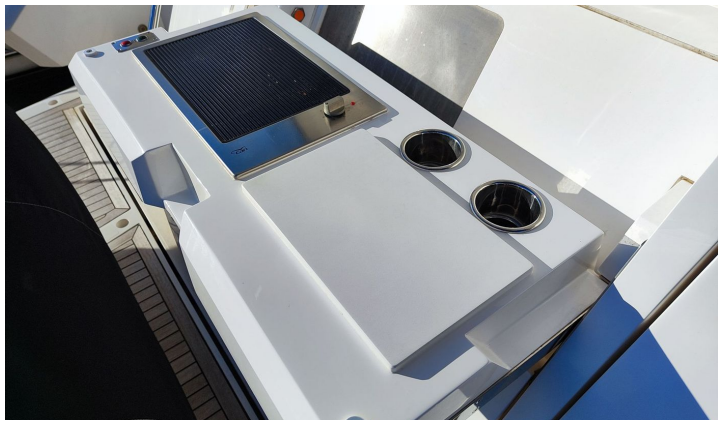

ИНТЕРЬЕР

11 - Galley

12 - Saloon

13 - Saloon

14 - Saloon
HERMIA II

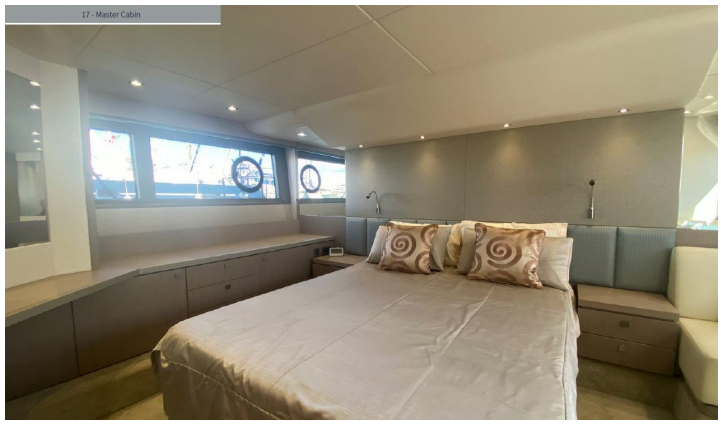
17 - Master Cabin

ПЛАНЫ ПАЛУБ

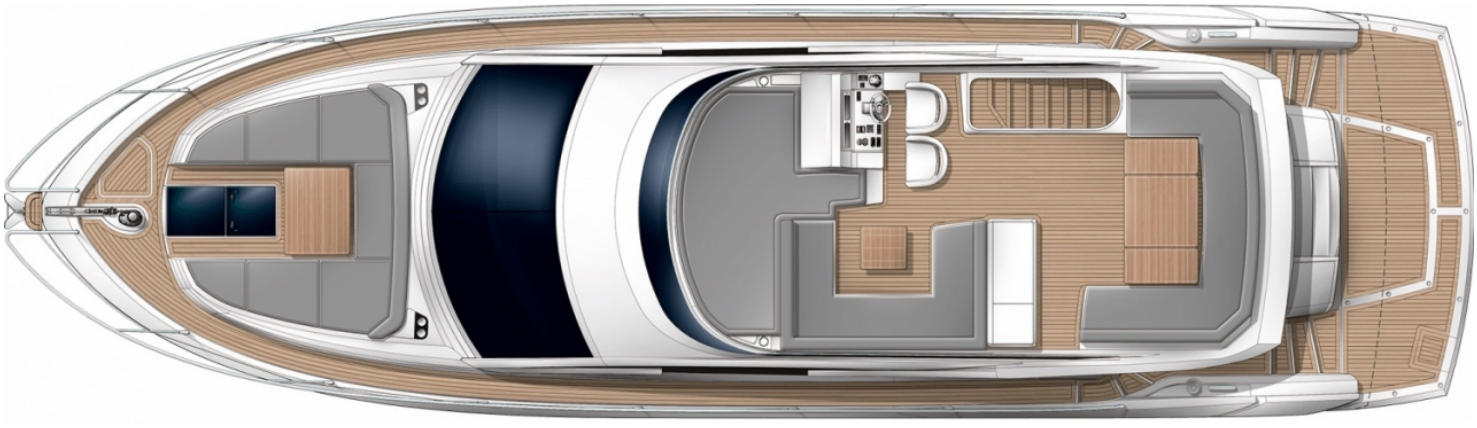

ФЛАЙБРИДЖ

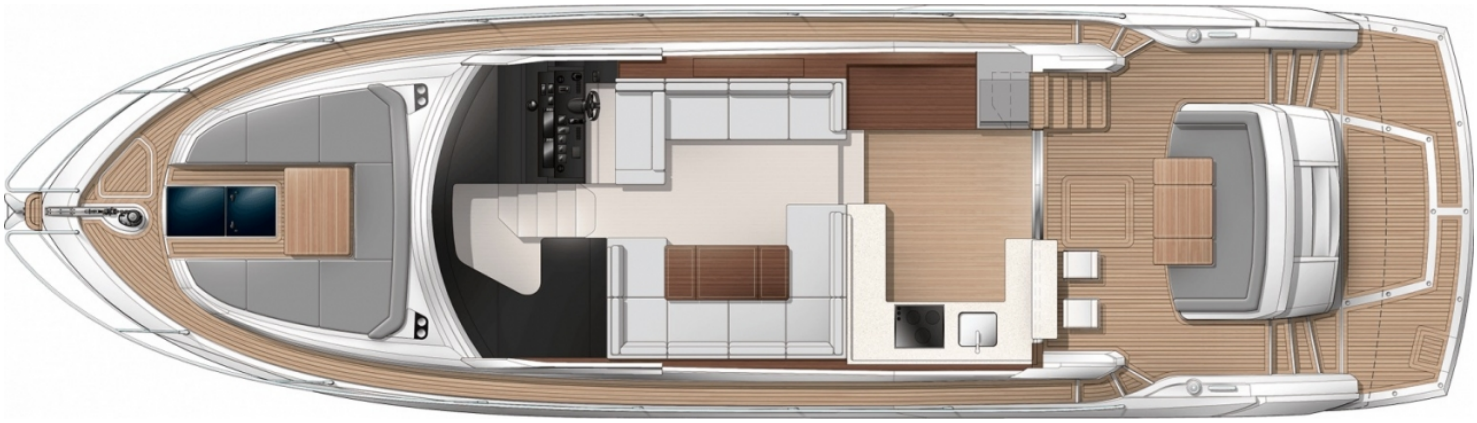

ГЛАВНАЯ ПАЛУБА

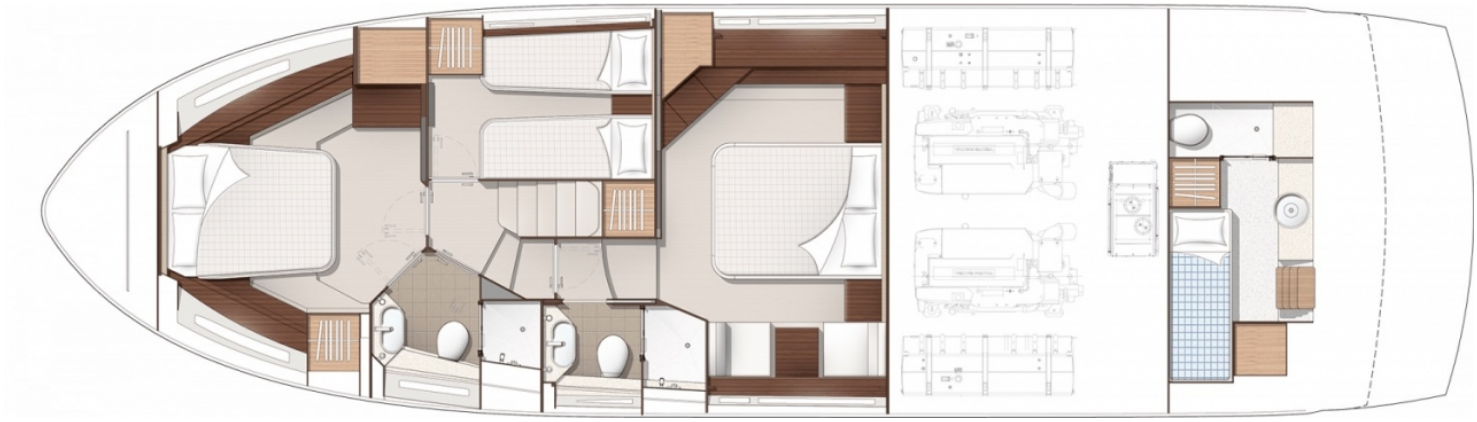

НИЖНЯЯ ПАЛУБА

«Золотой Средиземноморский» пакет опций:

Система кондиционирования в салоне и каютах (EU спецификация).
Гидравлический трап
Система обмыва .
Ледогенератор с умягчителем воды.
Охлаждающий отсек для напитков в ветбаре на флайбридже
Дополнительная пара швартовочных уток в кормовой части
Дополнительные 20 метров якорной цепи (итого 60м.).
Носовое и кормовое подруливающие устройства Sleipner Side-Power, управляемые с помощью джойстика.
Генератор Onan 11кВт
Опреснитель Idromar
Оборудованная каюта Капитана (с системой кондиционирования)
Гидравлическая купальная платформа (грузоподъемность 450кг)
Отделка тиком пола флайбриджа
Бимини-топ на флайбридже с каркасом из нержавеющей стали

Пакет опциц «Пляжный клуб»:

Гриль-BBQ, смонтированный на откидной полке в кормовой части.
Откидной диванчик в кормовой части яхты
«Тропический душ» в откидной панели кормовой части яхты

Пакет улучшенной навигации Simrad Premium:

Simrad 2 x NSS12 evo2 — 12″ два мультифункциональных картплоттера на главном посту управления
Simrad 2 x NSS12 evo2 — 12″ Colour два мультифункциональных картплоттера на флайбридже с GP25-GPS антенной.
Автопилот Simrad с дисплеем IS40 Display и системой управления QS80 на обоих постах управления.
Два мультифункциональных дисплея Simrad IS40 Speed/Depth на главном посту и два на флайбридже, с отображением глубины, скорости, температуры воды и функцией эхолота
Морская УКВ-радиостанция Simrad RS90 с DSC на главном посту управления со второй трубкой на флайбридже.
Модуль Simrad AIS с GPS и антенной 2.4 метра AIS/VHF
Модуль Simrad Go-Free для беспроводного подключения к навигационной системе со смартфона/iPad.
Радар закрытого типа Simrad Broadband G4

Пакет аудио-видео оборудования:

Зона салона: CD/FM тюнер с Bluetooth-подключением, потолочными аудиоколонками и усилителем.
ТВ Samsung 55 с DVD/CD/FM, оборудованный механизмом подъема-опускания в панель за диваном по правому борту салона.
Зона кокпита: две потолочные колонки с усилителями
Зона флайбриджа: две аудиоколонки с усилителями и дистанционным управлением с консоли флайбриджа.
Зона передней палубы: две аудиоколонки с усилителями.
Все зоны управляются с помощью приложения Fusion на смартфоне/iPAD
Сейф в мастер-каюте
Тиковый раскладной стол в кокпите на ножке фиксированной высоты.
Тиковый столик на передней палубе с возможностью изменения высоты.
Два барных стула в кокпите

Тендер Williams и водный буксировщик Seabob F5S – по отдельной договоренности с Владельцем.